



SAPIENZA
UNIVERSITÀ DI ROMA

Facoltà di Farmacia e Medicina

Polo didattico di Latina



Intraprendere un percorso di studio nella Facoltà di Medicina richiede impegno, coscienza, amore per gli altri, forte e convinta dedizione per acquisire gli strumenti e le consapevolezze indispensabili per assolvere in modo preciso e puntuale un compito fondamentale: la cura dei malati. Studiare in campo medico-sanitario oggi non significa solo studiare le malattie, ma conoscere, valutare ed agire con cognizione sull'uomo nella sua interezza e complessità a livello psico-somatico, nel corretto contesto socio-culturale e ambientale.

CORSO DI LAUREA MAGISTRALE A CICLO UNICO IN MEDICINA E CHIRURGIA
(sede Latina)

CORSI DI LAUREA DELLE PROFESSIONI SANITARIE (TRIENNALI):

Fisioterapia (sede Latina),
Igiene Dentale (sede Terracina),
Infermieristica (sede Latina),
Infermieristica (sede Terracina),
Infermieristica (sede Formia-Gaeta),
Tecniche di Laboratorio Biomedico (sede Latina),
Tecniche Ortopediche (sede Latina),
Tecniche Radiologia Medica, per Immagini e Radioterapia (sede Latina),
Terapia della Neuro-Psicomotricità dell'Età Evolutiva (sede Priverno).

CORSI DI LAUREA MAGISTRALE IN SCIENZE DELLE PROFESSIONI SANITARIE (BIENNALI):

Tecniche Diagnostiche,
Scienze Infermieristiche ed Ostetriche (sede Latina).



Segreteria didattica Facoltà di Farmacia e Medicina Sede di Latina
Dott. Giuseppe Di Stefano tel. 0773.1757211 giuseppe.distefano@uniroma1.it
Corso della Repubblica n. 79 - 04100 Latina

Procedure di immatricolazione

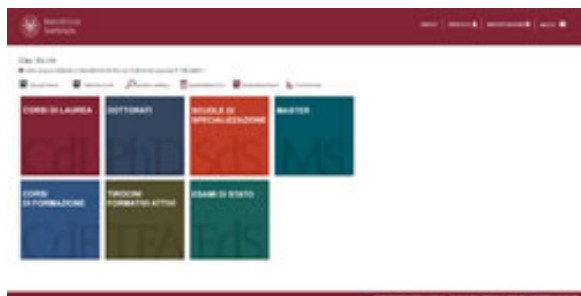

Il portale de La Sapienza offre tutti i servizi necessari per l'orientamento dello studente e per le procedure di immatricolazione.

Primo passo è la registrazione su INFOSTUD attraverso il link STUDENTI



Secondo passo è il collegamento al **Corso di Laurea** dove troviamo tutte le informazioni relative all'accesso che, che per i corsi della Facoltà di Medicina avviene tramite un prova di ammissione ad accesso programmato.

Per iscriversi al Corso di Laurea, dopo l'esito delle graduatorie, basta stampare da INFOSTUD il bollettino di iscrizione al primo anno e pagarlo presso Unicredit, a sportello oppure on line.



Catalogo dei Corsi di studio

Anno Accademico	Facoltà	Tipologia corso
2016/2017	FARMACIA E MEDICINA	- Qualsiasi -
Codice corso	Tipo di prova	Lingua
	- Qualsiasi -	- Qualsiasi -

Per informazioni e modalità di accesso ai corsi di laurea <http://corsidilaurea.uniroma1.it/>

CORSO DI LAUREA MAGISTRALE IN MEDICINA E CHIRURGIA

La missione del Corso di Laurea Magistrale a ciclo unico in Medicina e Chirurgia è di tipo biomedico-psicosociale, finalizzata al reale sviluppo della “competenza professionale” e dei “valori della professionalità”.

Essa si basa sull'integrazione tra il concetto di curare e quello di prendersi cura; si identifica con la formazione di un medico a livello professionale iniziale, che possieda una visione multidisciplinare ed integrata dei problemi più comuni della salute e della malattia, con un'educazione scientifica e umanistica orientata alla comunità, al territorio e fundamentalmente alla prevenzione della malattia ed alla promozione della salute. Tale missione specifica risponde in maniera più adeguata alle nuove esigenze di risposta ai bisogni di salute, in quanto centrata principalmente non sulla malattia, ma sull'uomo considerato nella sua globalità di corpo e mente ed inserito nel contesto sociale.

Il corso di laurea magistrale a ciclo unico prevede 360 CFU (Credito Formativo Universitario = unità di misura del tempo necessario all'apprendimento, corrispondente a 25 ore di carico di lavoro per lo studente) complessivi, articolati su sei anni di corso, di cui almeno 60 da acquisire in attività formative volte alla maturazione di specifiche capacità professionali.

Il corso è organizzato in 12 semestri e 36 corsi integrati.

Il Consiglio di Corso di Laurea determina nel “Manifesto degli studi” e riporta nella “Guida dello Studente”, l'articolazione dei corsi integrati nei semestri, i relativi CFU, il “core curriculum” e gli obiettivi dell'apprendimento (compresi quelli relativi ai CFU dell'attività di tipo professionalizzante) specifici di ogni corso integrato, e la tipologia delle verifiche di profitto.



**A Latina è attivo il seguente
Corso di laurea magistrale:
Medicina e chirurgia "E" Polo
Pontino**

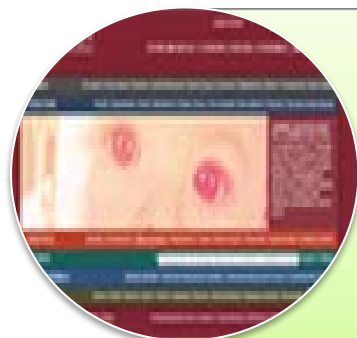

Segreteria studenti CLM in Medicina e Chirurgia

Palazzina dei servizi generali - Scala A piano terra

Città Universitaria - P.le Aldo Moro, 5 00185 Roma

Orario di apertura al pubblico : Lunedì – mercoledì - venerdì: ore 8.30 - 12.00

Martedì e giovedì: ore 14,30 - 16.30

CORSI DI LAUREA DELLE PROFESSIONI SANITARIE (TRIENNALI)

Classe L/SNT1 - Professioni sanitarie infermieristiche e professione sanitaria ostetrica

CORSO DI LAUREA IN INFERMIERISTICA

I laureati in infermieristica sono i professionisti sanitari che svolgono, con titolarità e in via autonoma o in collaborazione con altre figure professionali, attività dirette alla prevenzione, alla cura, alla riabilitazione e alla salvaguardia della salute individuale e collettiva, espletando le funzioni individuate dalle norme istitutive dei relativi profili professionali nonché dagli specifici codici deontologici ed utilizzano metodologie di pianificazione per obiettivi dell'assistenza nell'età evolutiva, adulta e geriatrica.

A Latina sono attivi i seguenti Corsi di laurea:

Infermieristica ASL Latina (distretto nord) (Corso di laurea Q)

Infermieristica ASL Latina Terracina (Corso di laurea R)

Infermieristica ASL Latina Formia - Gaeta (Corso di laurea W)

Classe L/SNT2 - Professioni sanitarie della riabilitazione

CORSO DI LAUREA IN FISIOTERAPIA

I laureati in Fisioterapia svolgono con titolarità e in via autonoma o in collaborazione con altre figure professionali, attività dirette alla prevenzione, cura e riabilitazione nelle aree della motricità, delle funzioni corticali superiori e di quelle viscerali conseguenti a eventi patologici, a varia eziologia, congenita o acquisita; svolgono attività di studio, didattica e consulenza professionale, nei servizi sanitari ed in quelli dove si richiedono le loro competenze professionali. Il laureato in Fisioterapia elabora, anche in équipe multidisciplinare, la definizione del programma di riabilitazione volto all'individuazione ed al superamento del bisogno di salute del disabile; pratica autonomamente attività terapeutica per la rieducazione funzionale delle disabilità motorie, psicomotorie e cognitive utilizzando terapie fisiche, manuali, massoterapiche e occupazionali; propone l'adozione di protesi ed ausili, ne addestra all'uso e ne verifica l'efficacia; verifica le rispondenze della metodologia riabilitativa attuata agli obiettivi di recupero funzionale.

A Latina è attivo il seguente Corso di laurea:

Fisioterapia ASL Latina (distretto nord) (Corso di laurea F)

CORSO DI LAUREA IN TERAPIA DELLA NEURO E PSICOMOTRICITÀ DELL'ETÀ EVOLUTIVA

I laureati in Terapia della Neuro e Psicomotricità dell'Età Evolutiva sono operatori sanitari che svolgono, in collaborazione con l'équipe multiprofessionale di neuropsichiatria infantile e in collaborazione con le altre discipline dell'area pediatrica, gli interventi di prevenzione, terapia e riabilitazione delle malattie neuropsichiatriche infantili, nelle aree della neuro-psicomotricità, della neuropsicologia e della psicopatologia dello sviluppo. Sono in grado di cooperare con gli operatori scolastici all'attuazione della prevenzione, alla definizione della diagnosi funzionale e del piano educativo individualizzato.

A Latina è attivo il seguente Corso di Laurea:

Terapia della Neuro e Psicomotricità dell'Età Evolutiva ASL Latina (distretto nord) - Priverno (Corso di laurea B)

CORSO DI LAUREA IN IGIENE DENTALE

I laureati in Igiene Dentale sono operatori sanitari con competenze culturali e tecniche necessarie alla gestione della igiene dentale e della prevenzione della Salute Orale. Svolgono, su indicazione degli odontoiatri e dei medici chirurghi legittimati all'esercizio dell'odontoiatria, compiti relativi alla prevenzione delle affezioni oro-dentali. I laureati in igiene dentale svolgono attività di educazione sanitaria dentale e partecipano a progetti di prevenzione primaria nell'ambito del sistema sanitario pubblico; collaborano alla compilazione della cartella clinica odontostomatologica e si occupano della raccolta di dati tecnico-statistici; provvedono all'ablazione del tartaro e alla levigatura delle radici nonché all'applicazione topica dei vari mezzi profilattici; provvedono all'istruzione sulle varie metodiche di igiene orale e sull'uso dei mezzi diagnostici idonei ad evidenziare placca batterica e patina dentale motivando l'esigenza dei controlli clinici periodici; indicano le norme di un'alimentazione razionale ai fini della tutela della salute.

A Latina è attivo il seguente Corso di Laurea:

Igiene Dentale ASL Latina (Corso di laurea C)

CORSO DI LAUREA IN TECNICHE ORTOPEDICHE

I laureati in Tecniche Ortopediche sono operatori sanitari che, su prescrizione medica e successivo collaudo, costruiscono, adattano, applicano e forniscono protesi, ortesi e ausili sostitutivi, correttivi e di sostegno all'apparato locomotore, di natura funzionale ed estetica, di tipo meccanico o che utilizzano energia esterna o energia mista corporea ed esterna, mediante rilevamento diretto sul paziente di misure e modelli.

Per svolgere la professione di tecnico ortopedico, oltre ad una solida cultura scientifica specifica, è necessario possedere mentalità tecnica, precisione e manualità, in modo che i dispositivi realizzati siano funzionali e in grado di garantire una buona qualità di vita ai pazienti. Inoltre, l'esercizio della professione richiede spiccate capacità relazionali e umane, che si esprimono nelle attività di consulenza qualificata ai pazienti per un corretto utilizzo dell'ausilio e nella proficua collaborazione con il medico prescrittore ed altri professionisti sanitari.

A Latina è attivo il seguente Corso di Laurea:

Tecniche Ortopediche ASL Latina (distretto nord)



Per informazioni e modalità di accesso ai Corsi di Laurea

<http://corsidilaurea.uniroma1.it/>

CORSO DI LAUREA IN TECNICHE DI RADIOLOGIA MEDICA, PER IMMAGINI E RADIOTERAPIA

I laureati in Tecniche di Radiologia Medica per Immagini e Radioterapia sono operatori sanitari con competenze culturali e tecniche necessarie alla gestione delle tecnologie radiologiche.

Sono abilitati a svolgere, in via autonoma, o in collaborazione con altre figure sanitarie, su prescrizione medica tutti gli interventi che richiedono l'uso di sorgenti di radiazioni ionizzanti, sia artificiali che naturali, di energie termiche, ultrasoniche, di risonanza magnetica nucleare.

Programmano e gestiscono l'erogazione di prestazioni polivalenti di loro competenza in collaborazione diretta con il medico radio diagnosta, con il medico nucleare, con il medico radioterapista e con il fisico sanitario.

A Latina è attivo il seguente Corso di Laurea:

Tecnico di Radiologia Medica per Immagini e Radioterapia. ASL Latina (distretto nord) (Corso di laurea D)

CORSO DI LAUREA IN TECNICHE DI LABORATORIO BIOMEDICO

I laureati in Tecniche di Laboratorio Biomedico sono operatori delle professioni sanitarie dell'area tecnico-diagnostica che svolgono, con autonomia professionale, le procedure tecniche necessarie all'esecuzione di metodiche diagnostiche su materiali biologici in attuazione di quanto previsto nei regolamenti concernenti l'individuazione della figura e del relativo profilo professionale definito con decreto del Ministro della Sanità.

I laureati in Tecniche di Laboratorio Biomedico sono dotati di adeguata conoscenza nelle discipline di base, tale da consentire loro sia la migliore comprensione dei più rilevanti elementi che sono alla base dei processi patologici che si sviluppano in età evolutiva, adulta e geriatrica, sui quali si focalizza il loro intervento diagnostico.

I laureati in Tecniche di Laboratorio Biomedico sono dotati di un'adeguata preparazione utile a comprendere i meccanismi di funzionamento delle principali strumentazioni di laboratorio biomedico e sviluppano un'adeguata capacità di conoscere e valutare i concetti dinamici di automazione-informatizzazione-comunicazione.

A Latina è attivo il seguente Corso di Laurea:

Tecnico di Laboratorio Biomedico ASL Latina (distretto nord) (Corso di laurea C)



Segreteria studenti CL in Professioni sanitarie

Viale XXIV Maggio 7 - 04100 Latina

Orario di apertura al pubblico : Lunedì – mercoledì - venerdì: ore 8.30
Martedì e giovedì: ore 14,30 - 16.30

Capo Settore: Donato Grande donato.grande@uniroma1.it

CORSO DI LAUREA MAGISTRALE IN SCIENZE INFERMIERISTICHE E OSTETRICHE

I laureati che hanno acquisito le necessarie conoscenze scientifiche, i valori etici e le competenze professionali pertinenti alle professioni relative ai profili della classe L/SNT1 (Professione sanitaria infermieristica e professione sanitaria ostetrica) e hanno ulteriormente approfondito lo studio della disciplina e della ricerca specifica, alla fine del percorso formativo sono in grado di esprimere competenze avanzate di tipo assistenziale, educativo e preventivo in risposta ai problemi prioritari di salute della popolazione e ai problemi di qualità dei servizi. In base alle conoscenze acquisite, sono in grado di tenere conto, nella programmazione e gestione del personale dell'area sanitaria, sia delle esigenze della collettività, sia dello sviluppo di nuovi metodi di organizzazione del lavoro, sia dell'innovazione tecnologica ed informatica, anche con riferimento alle forme di teleassistenza o di teledidattica, sia della pianificazione ed organizzazione degli interventi pedagogico-formativi nonché dell'omogeneizzazione degli standard operativi a quelli della Unione Europea.

A Latina è attivo il seguente Corso di Laurea magistrale: Scienze infermieristiche e ostetriche (Lazio sud) (Corso di laurea B)

CORSO DI LAUREA IN SCIENZE DELLE PROFESSIONI SANITARIE TECNICHE-DIAGNOSTICHE

I laureati della Laurea Magistrale in Scienze delle Professioni Sanitarie Tecniche Diagnostiche, possiedono una formazione culturale e professionale avanzata per intervenire con elevate competenze nei processi assistenziali, gestionali, formativi e di ricerca in uno degli ambiti pertinenti alle diverse professioni sanitarie ricomprese nella classe L/SNT/3 (Professioni sanitarie tecniche). Al termine del Corso di Laurea Magistrale, il professionista ha sviluppato competenze finalizzate a ricoprire funzioni dirigenziali negli enti di assistenza, ricerca e formazione ai vari livelli della complessità organizzativa e gestionale; funzioni tutoriali e di docenza nei corsi universitari; funzioni di formatore nell'ambito dei servizi sanitari e socio-sanitari; funzioni di ricerca in ambito universitario e dei servizi sanitari e socio-sanitari.

A Latina è attivo il seguente Corso di Laurea magistrale: Scienze delle Professioni sanitarie tecniche diagnostiche (Lazio sud) (Corso di laurea B)

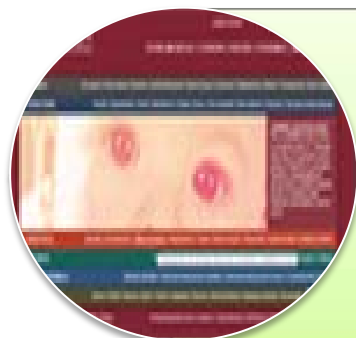

Segreteria studenti CLM in Scienze delle Professioni sanitarie

Palazzina dei servizi generali - Accesso dall'esterno tra scala A e B

Città Universitaria - P.le Aldo Moro, 5 00185 Roma

Orario di apertura al pubblico : Lunedì – mercoledì - venerdì: ore 8.30 - 12.00

Martedì e giovedì: ore 14,30 - 16.30